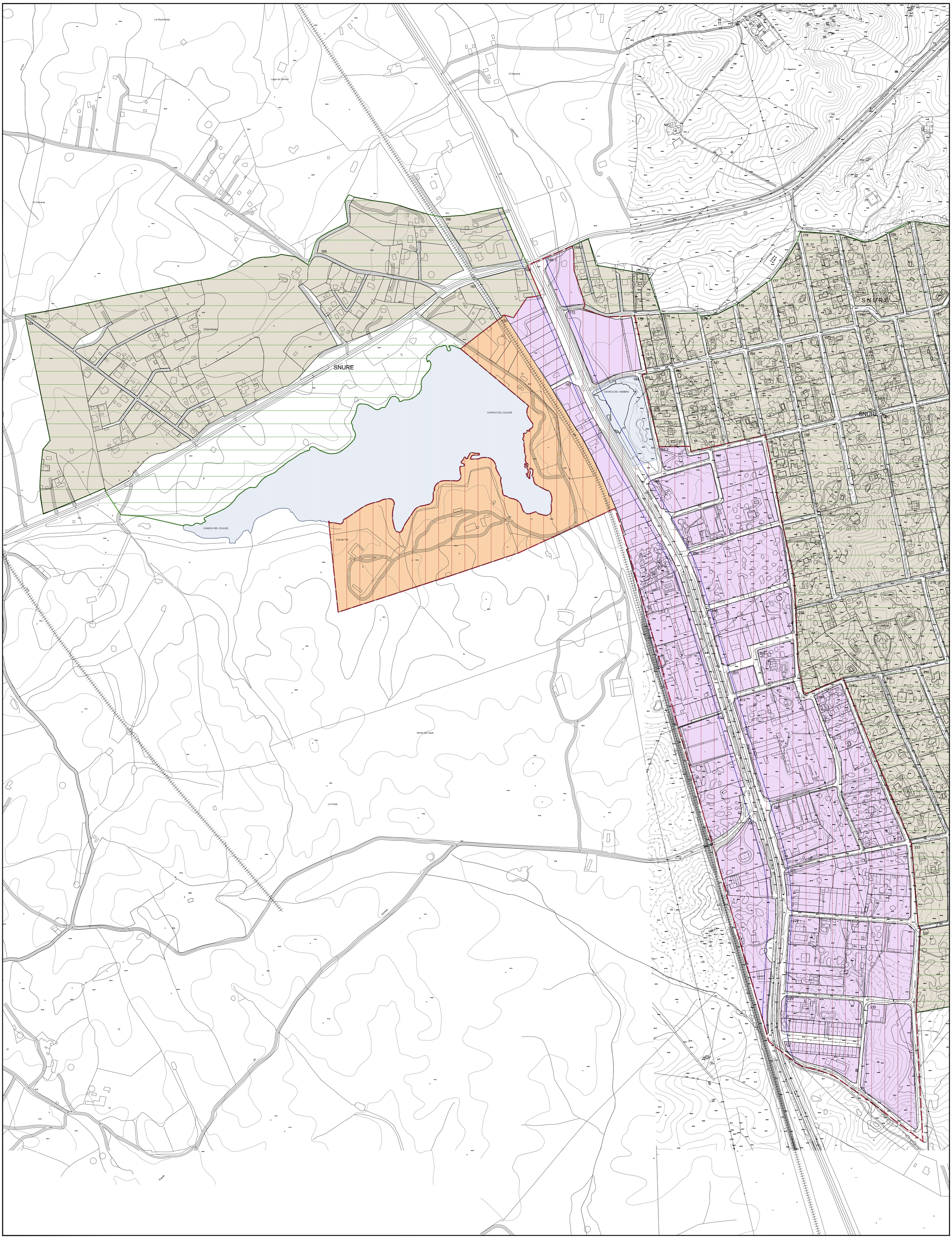

SIGNOS CONVENCIONALES: CARTOGRAFÍA BASE

- Carretera nacional.- Hito kilométrico
- Carretera comarcal.- C. local o particular
- Carretera en construcción
- Pista.- Pista asfaltada
- Camino carretero.- Camino de herradura
- Vías pecuarias.- Senda
- Seto
- Línea eléctrica A.T.
- Línea eléctrica M.T.
- Línea telefónica
- Conducción subterránea
- Muro de contención.- Pared o tapia
- Edificio publico o singular.- E. en constr.
- Edificio privado
- Masa de árboles.- Árbol aislado
- Canal
- Acequia
- Arroyo.- Vaguada
- Manantial.- Pozo.- Estanque o piscina
- Desmonte.- Terraplén
- Curvas de Nivel.- Curva de depresión
- Transformador
- Ferrocarril ancho normal, vía única
- Alambrada, cerca metálica
- Cortafuegos, Perímetro de cultivo
- Límite de nación
- Límite de Autonomía
- Límite de provincia
- Límite de término municipal
- Puente de hierro, de hormigón.- Obra de fabrica
- Torre de tendido eléctrico, Poste, Poste telefóno.
- Vértice geodésico 1ª orden, V. G. orden inferior
- Punto de apoyo.- Punto acotado
- Coordenadas: UTM H29 ED50

USOS DEL SUELO

S - R	SECANO - REGADÍO
Mo - Mb	MONTE ALTO / BAJO
O	OLIVAR
V	VIÑEDO
Fr	FRUTALES
H	HUERTA
Rf	REFOBLACIÓN FORESTAL
Pd	PRADOS Y DEHESAS
Fd	FRONDOSAS
Er	ERIAL PASTOS
Ar	ARBOZAL
Co	CONÍFERAS

ZONAS DE ORDENANZA EN SUELO URBANO Y APTO PARA URBANIZAR

- S.U. - SUELO URBANO SUELO URBANO
- SUELO URBANO INDUSTRIAL A DESARROLLAR POR UN P.E.R.I.
- S.N.U.R.E. - SUELO NO URBANIZABLE RUSTICO ESPECIAL
- U.E. - DELIMITACIÓN UNIDADES DE EJECUCIÓN
- S.A.P.U. - SUELO APTO PARA LA URBANIZACION
- CASCO URBANO CONSOLIDADO CENTRO TRADICIONAL
- ENSANCHE INTENSIVO
- NAVES Y ALMACENAJE
- EQUIPAMIENTO
- DOTACIONAL
- ESPACIOS LIBRES Y ZONAS VERDES
- ENSANCHE INTENSIVO "LAS ERAS"
- ESPECIAL PROTECCIÓN ECCOLÓGICO PAISAJÍSTICO
- PROTECCIÓN LAMINA DE AGUA
- UNIDAD DE EJECUCIÓN - UE 1 USO RESIDENCIAL
- UNIDAD DE EJECUCIÓN - UE 2A USO RESIDENCIAL
- UNIDAD DE EJECUCIÓN - UE 2B USO RESIDENCIAL
- UNIDAD DE EJECUCIÓN - UE 3 USO RESIDENCIAL
- UNIDAD DE EJECUCIÓN - UE 4 USO GANADERO
- C.N.-630. SUELO NO URBANIZABLE DE PROTECCIÓN DE INFRAESTRUCTURAS. AFECCIONES SEGÚN APLICACIÓN DE LEY 25 / 88 DE CARRETERAS Y REGLAMENTO QUE LA DESARROLLA (R.D. 1812 / 94)

PLAN GENERAL MUNICIPAL
DE
Casar de Cáceres
--
Cáceres

JUNTA DE EXTREMADURA
Dirección General de Urbanismo y Ordenación del Territorio

INFORMACIÓN
ESTRUCTURA DE PLANEAMIENTO

I.6
6.2

PLANO:

NIVEL URBANO

GRÁFICO DE DISTRIBUCIÓN DE HOJAS

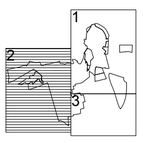

HOJA 2

ESCALA : 1:4.000

20 0 20 40 60 80 100 120 140 160 180 200m

EQUIPO REDACTOR:
CARMEN CIENFUEGOS BUENO

FECHA DE REDACCIÓN: 2017