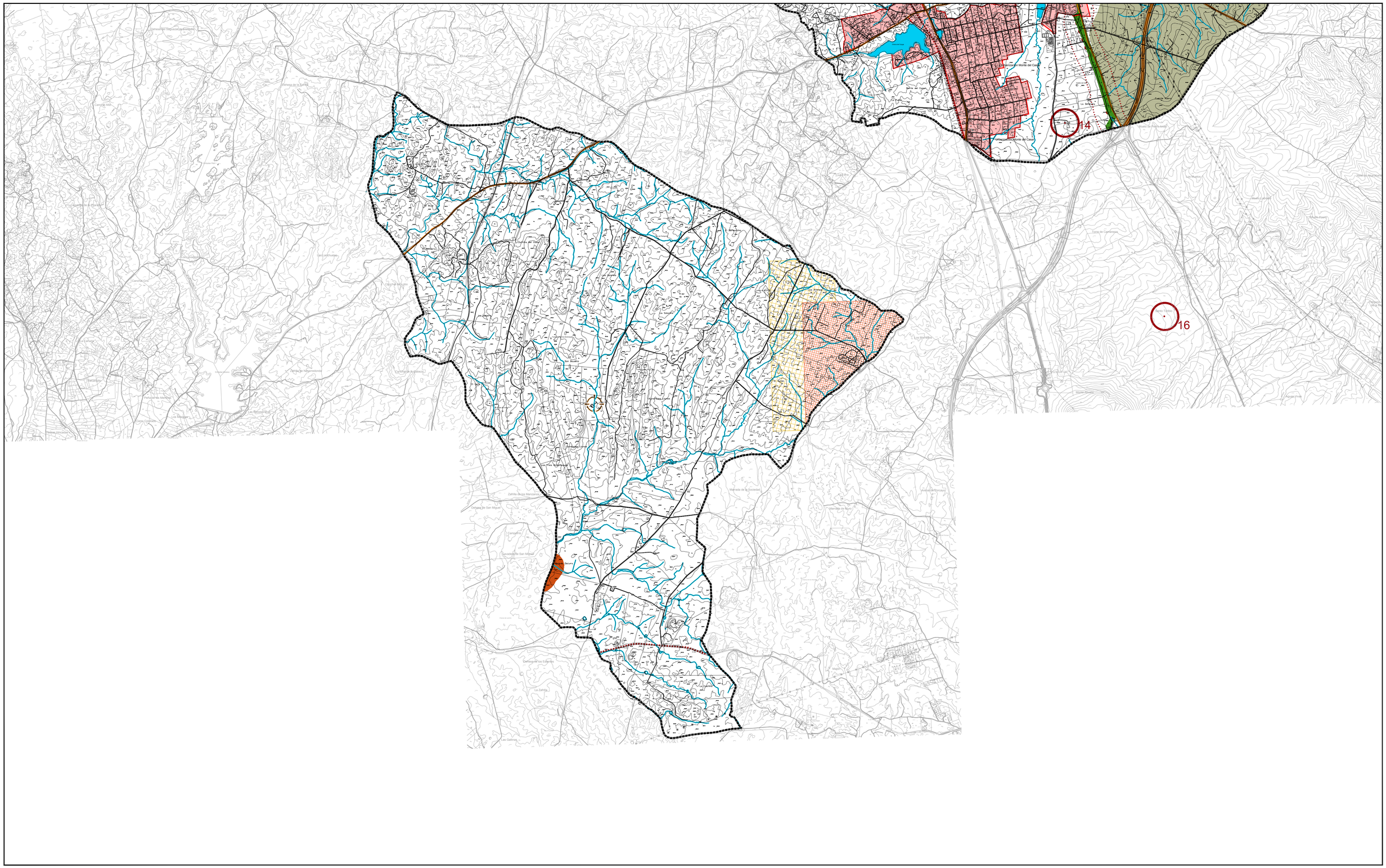


SIGNOS CONVENCIONALES: CARTOGRAFÍA BASE

- Carretera nacional - Hito kilométrico
- Carretera comarcal - C. local y particular
- Carretera en construcción
- Pista - Pista asfaltada
- Centro cerrados - Centros de hornacina
- Vías pecuarias - Senda
- Setos
- Línea eléctrica A.T.
- Línea eléctrica M.T.
- Línea telefónica
- Conducción subterránea
- Muro de contención - Pared o tapia
- Edificio público o singular - E. en construc.
- Edificio privado
- Masa de árboles - Árbol aislado
- Canal
- Acequia
- Arroyo - Vaguada
- Manantial - Pozo - Estanque o piscina
- Desmonte - Terraplén
- Curvas de Nivel - Curva de depresión
- Transformador
- Ferrocarril ancho normal, vía única
- Apeadero, vía estrecha
- Cortafuegos, Perímetro de cultivo
- Límite de nación
- Límite de Autonomía
- Límite de provincia
- Límite de término municipal
- Fuente de hierro, de hormigón - Cruz de término
- Torre de tendido eléctrico, Poste, Poste telefónico.
- Vértice geodésico 1er orden, V.-D. orden inferior
- Punto de apoyo - Punto acotado
  Coordenadas: UTM H29 ED50
  UNOS 240.3, 10.5,12.0
- S - R SECANO - REGADÍO
- Mo - Mb MONTE ALTO / BAJO
- O OLIVAR
- V VIÑEDO
- Fr FRUTALES
- H HUERTA
- RF REPOBLACIÓN FORESTAL
- Pd PRADOS Y DEHESAS
- Fd FRONDOSAS
- Er ERIAL PASTOS
- Ar ARBUSTOS
- Co CONIFERAS

NÚCLEO URBANO

ARROYO, EMBALSE

FFCC

CARRETERAS

CAÑADA REAL

TÉRMINO MUNICIPAL CASAR DE CÁCERES

INDICIOS MINEROS DE URANIO

DERECHOS MINEROS VIGENTES

DERECHOS MINEROS CADUCADOS

LIC

EMBALSE DE LANCHO

ZEPA

LLANOS DE CACERES Y SIERRA DE FUENTES

RENPEX

ZONA ESPECIAL DE CONSERVACIÓN
LLANOS DE CÁCERES Y SIERRA DE FUENTES

ELEMENTOS ARQUEOLÓGICOS

Nº NÚMERO DE CATÁLOGO Y ENTORNO DE PROTECCIÓN (Ra= 200m)

CALZADA ROMANA / SITIO HISTÓRICO VÍA DE LA PLATA (TRAZADO ESTIMADO)

ELEMENTOS ARQUITECTÓNICOS

Nº INMUEBLES ARQUITECTÓNICOS

Nº ARQUITECTURA VERNÁCULA

ELEMENTOS ETNOGRÁFICOS

Nº ETNOGRÁFICOS

PLAN GENERAL MUNICIPAL
DE
Casar de Cáceres
--
Cáceres

JUNTA DE EXTREMADURA
Dirección General de Urbanismo y Ordenación del Territorio

GRÁFICO DE DISTRIBUCIÓN DE HOJAS

1

2

# INFORMACIÓN ESTRUCTURA TERRITORIAL

I.1
1.8

PLANO:

# VALORACIÓN DEL TERRITORIO II
## ZONAS QUE DEBEN SER PROTEGIDAS

EQUIPO REDACTOR:
CARMEN CIENFUEGOS BUENO

ESCALA : 1:25.000

250 0 250 500 750 1000 1250m

FECHA DE REDACCIÓN: 2017