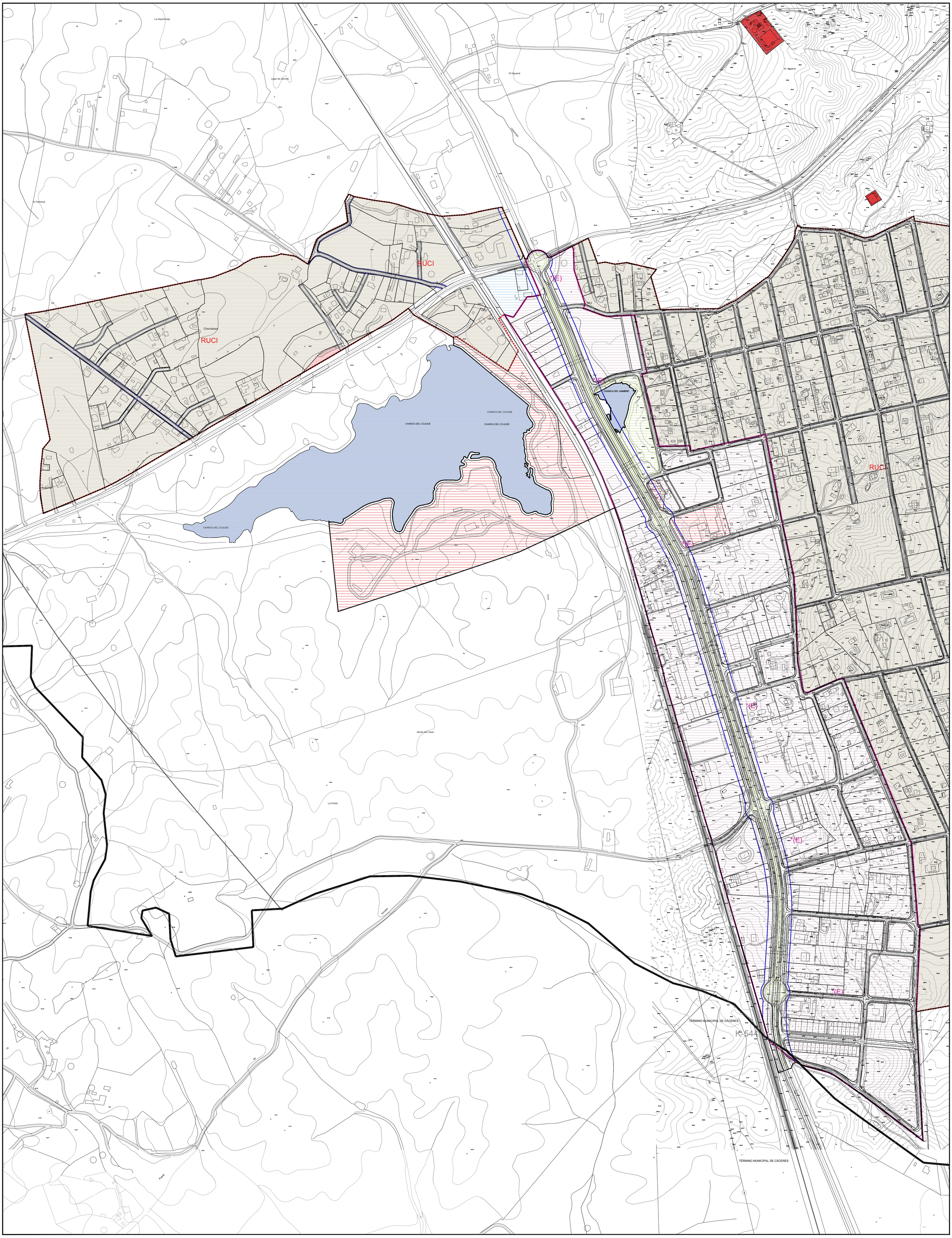

SIGNOS CONVENCIONALES: CARTOGRAFÍA BASE

- Carretera nacional.- Hito kilométrico
- Carretera comarcal.- C. local o particular
- Carretera en construcción
- Pista.- Pista asfaltada
- Camino carretero.- Camino de herradura
- Vías pecuarias.- Senda
- Seto
- Línea eléctrica A.T.
- Línea eléctrica M.T.
- Línea telefónica
- Conducción subterránea
- Muro de contención.- Pared o tapia
- Edificio publico o singular.- E. en constr.
- Edificio privado
- Masa de árboles.- Árbol aislado
- Canal
- Acequia
- Arroyo.- Vaguada
- Manantial.- Pozo.- Estanque o piscina
- Desmonte.- Terraplén
- Curvas de Nivel.- Curva de depresión
- Transformador
- Ferrocarril ancho normal, vía única
- Alambrada, cerca metálica
- Cortafuegos, Perimetro de cultivo
- Límite de nación
- Límite de Autonomía
- Límite de provincia
- Límite de término municipal
- Puente de hierro, de hormigón.- Obra de fabrica
- Torre de tendido eléctrico. Poste. Poste telefono.
- Vértice geodésico 1ª orden, V. G. orden inferior
- Punto de apoyo.- Punto acotado. Coordenadas: UTM H29 ED50

USOS DEL SUELO

S - R	SECANO - REGADÍO
Mo - Mb	MONTE ALTO / BAJO
O	OLIVAR
V	VIÑEDO
Fr	FRUTALES
H	HUERTA
Rf	REPOBLACIÓN FORESTAL
Pd	PRADOS Y DEHESAS
Fd	FRONDOSAS
Er	ERIAL PASTOS
Ar	ARBOZAL
Co	CONIFERAS

USOS

No Vinculante

- RESIDENCIAL (R)
- TERCIARIO (T)
- INDUSTRIAL (I)

DOTACIONAL (D)

- COMUNICACIONES (D-C)
- ZONAS VERDES (D-V)
- EQUIPAMIENTO (D-E)

CATÁLOGO

- EDIFICACIÓN CATALOGADA
- ELEMENTO CATALOGADO

SIMBOLOGíA DE LíNEAS

- ALINEACIÓN
- LÍMITE DE EDIFICACIÓN
- LÍMITE DE SUELO URBANO
- *(E) SUELO URBANO / URBANIZABLE EN EJECUCIÓN
- LÍMITE DE SUELO URBANIZABLE
- LÍMITE DE UNIDAD DE ACTUACIÓN URBANIZADORA EN S.U.N.C.
- LÍMITE DE R.U.C.I.
- LÍMITE DEL TÉRMINO MUNICIPAL

AVANCE

PLAN GENERAL MUNICIPAL
DE
Casar de Cáceres
--
Cáceres

JUNTA DE EXTREMADURA
Dirección General de Urbanismo y Ordenación del Territorio

GRÁFICO DE DISTRIBUCIÓN DE HOJAS

PLANO: A-04

CALIFICACIÓN URBANÍSTICA

HOJA 2

ESCALA : 1:4.000

EQUIPO REDACTOR:
CARMEN CIENFUEGOS BUENO

FECHA DE REDACCIÓN: 2017