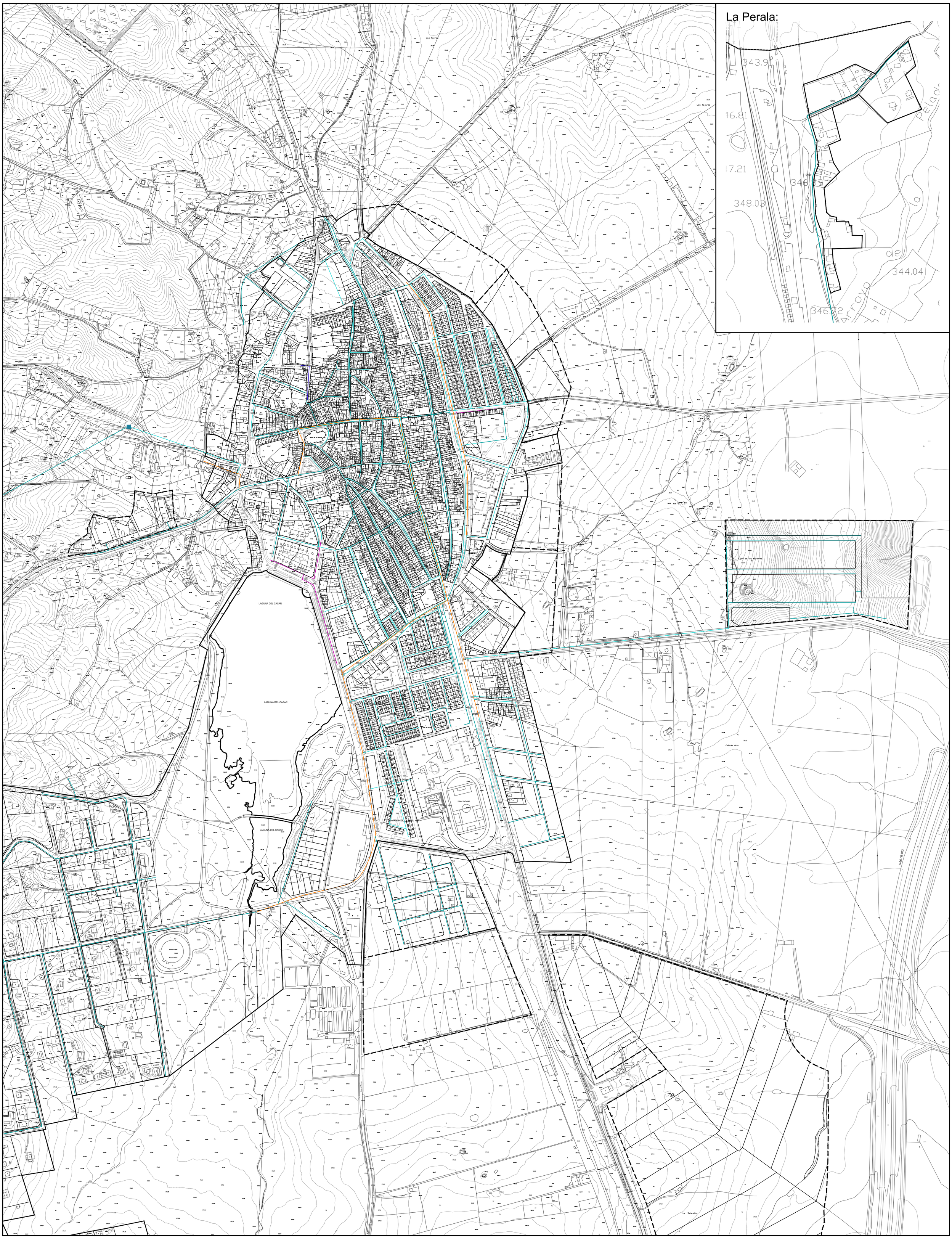

SIGNOS CONVENCIONALES: CARTOGRAFÍA BASE

- Carretera nacional.- Hito kilométrico
- Carretera comarcal.- C. local o particular
- Carretera en construcción
- Pista.- Pista asfaltada
- Camino carretero.- Camino de herradura
- Vías pecuarias.- Senda
- Seto
- Línea eléctrica A.T.
- Línea eléctrica M.T.
- Línea telefónica
- Conducción subterránea
- Muro de contención.- Pared o tapia
- Edificio publico o singular.- E. en constr.
- Edificio privado
- Masa de árboles.- Árbol aislado
- Canal
- Acequia
- Arroyo.- Vaguada
- Manantial.- Pozo.- Estanque o piscina
- Desmonte.- Terraplén
- Curvas de Nivel.- Curva de depresión
- Transformador
- Ferrocarril ancho normal; vía única
- Alambrada, cerca metálica
- Cortafuegos, Perímetro de cultivo
- Límite de nación
- Límite de Autonomía
- Límite de provincia
- Límite de término municipal
- Puente de hierro, de hormigón.- Obra de fábrica
- Torre de tendido eléctrico, Poste, Poste telefóno.
- Vértice geodésico 1ª orden, V. G. orden inferior
- Punto de apoyo.- Punto acotado. Coordenadas: UTM H29 ED50

USOS DEL SUELO

S - R	SECANO - REGADÍO
Ma - Mb	MONTE ALTO / BAJO
O	OLIVAR
V	VIÑEDO
Fr	FRUTALES
H	HUERTA
Rf	REPOBLACIÓN FORESTAL
Pd	PRADOS Y DEHESAS
Fd	FRONDOSAS
Er	ERIAL PASTOS
Ar	ARBIZAL
Co	CONIFERAS

RED DE ABASTECIMIENTO DE AGUA

- ABASTECIMIENTO ACERO HIERRO
- ABASTECIMIENTO FUNDICIÓN
- ABASTECIMIENTO POLIETILENO
- ABASTECIMIENTO PVC
- ABASTECIMIENTO PEAD - PROPUESTO
- DEPÓSITO DE AGUA
- VALVULA DE COMPUERTA JUNTA ELASTICA
- BOCA DE RIEGO
- HIDRANTE

ORDENACIÓN

PLAN GENERAL MUNICIPAL DE Casar de Cáceres -- Cáceres

JUNTA DE EXTREMADURA
Dirección General de Urbanismo y Ordenación del Territorio

GRÁFICO DE DISTRIBUCIÓN DE HOJAS

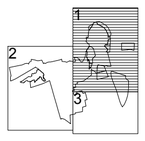

PLANO: 10.2

OD3.2

INFRAESTRUCTURAS
RED DE ABASTECIMIENTO

APROBACIÓN PROVISIONAL 2

HOJA 1

ESCALA : 1:4.000

20 0 20 40 60 80 100 120 140 160 180 200m

EQUIPO REDACTOR:
CARMEN CIENFUEGOS BUENO

FECHA DE REDACCIÓN: ABRIL 2019