Concejalía
Juventud y Deportes

PRIMAVERA 2013

... vive y siente
Casar de Cáceres

DEPORTIVA JUVENIL

DÍA de la BICICLETA

Plaza del Ferial y Recorrido Urbano

Sábado 8 de junio

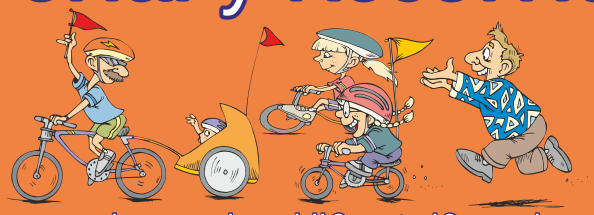

20:00 horas

Esta actividad busca implicar a padres, madres, hij@s y tod@ aquel que lo desee en una actividad no competitiva que pretende potenciar el uso de este medio de locomoción y a la vez convertirse en un día festivo y familiar en torno a la bicicleta, celebrando una Gimkana (juegos de habilidad, equilibrio, velocidad, etc.) y un recorrido no competitivo por varias calles del municipio con una distancia de unos 4 km.

INSCRIPCIONES
Serán gratuitas y se realizarán desde ½ hora antes en el lugar de la actividad (Plaza de las Palmeras).

Tras la finalización del recorrido se realizará un sorteo de material deportivo, entre ellos una bicicleta, entre tod@s l@s participantes de la actividad.

ESPACIOS para la convivencia y la ciudadanía joven Casar de Cáceres

INSTITUTO DE LA JUVENTUD DE EXTREMADURA

escuela permanente de consumo

Excmo. Ayuntamiento Casar de Cáceres

deportiva! TRAVACOR

Concejalía Juventud y Deportes