

Verano 2021 Deportivo

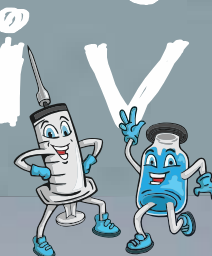

PASEO SENDERISTA NOCTURNO

JUEVES 12 AGOSTO, 21:30 h.

RUTA: "PANTANO NUEVO-ENCARNACIÓN"

DESTINATARIOS: Chic@s a partir de 14 años (EXCLUSIVAMENTE LOCALES)

SALIDA/LLEGADA: Ermita de Santiago. **RECORRIDO:** 11 km. aprox. por caminos en buen estado y parte del perímetro del Pantano Nuevo con parada de descanso y avituallamiento en Casa Pinotes y regreso por La Encarnación.

DIFICULTAD: Baja. **TIEMPO ESTIMADO:** 2,30 horas aproximadamente.

MEDIDAS PREVENTIVAS

- Mascarilla obligatoria en paradas.
- Desinfección de manos.
- Distancia de seguridad.

OTRAS MEDIDAS

- Uso de luz frontal.
- Se aconseja llevar agua y bocadillo o avituallamiento sólido.

INSCRIPCIONES Y AFORO

- Se establece un aforo máximo de 40 participantes, realizando la salida por grupos reducidos y manteniendo distancia de seguridad.
- Las INSCRIPCIONES, exclusivamente locales, serán gratuitas y se realizarán llamando al 927290378 (Polideportivo) hasta las 22:30 horas del Miércoles 11 de agosto.

