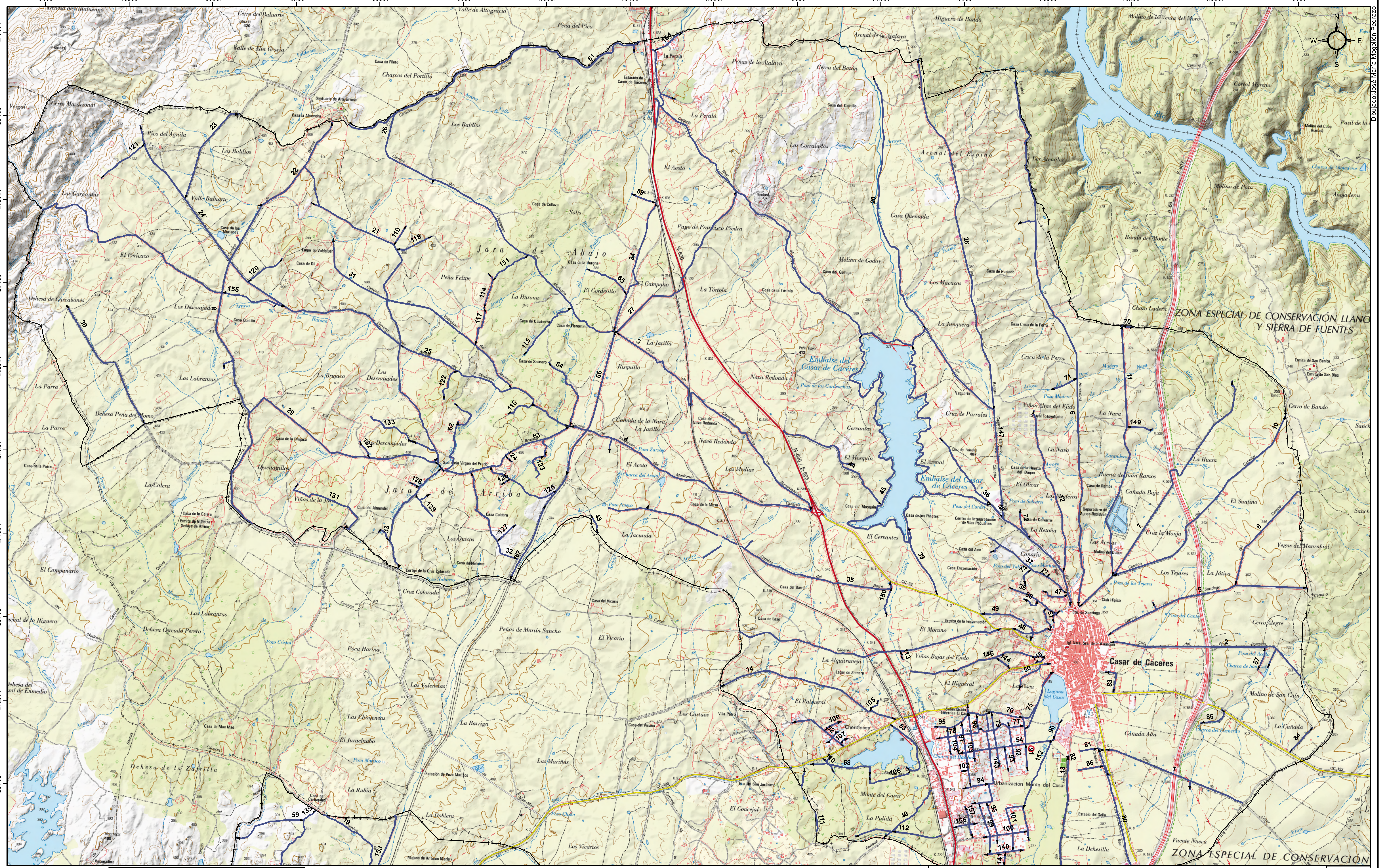

JUNTA DE EXTREMADURA

JUNTA DE EXTREMADURA

Consejería de Medio Ambiente y Rural, Políticas Agrarias y Territorio

DISTRIBUCION DE HOJAS

1

2

SIGNOS CONVENCIONALES

NÚCLEOS DE POBLACIÓN

USOS DEL SUELO

LEYENDA

tramo_camino

Límite T.M.

PLANO DE:	FECHA	ESCALA
CATÁLOGO DE CAMINOS PÚBLICOS DE CASAR DE CÁCERES (CÁCERES)	MARZO 2018	1:28.000
		PLANO/HOJA: 1 de 2