



MEMORIA VALORADA.
INFRAESTRUCTURAS RÚSTICAS.

EMPLAZAMIENTO:
<p>CERRAMIENTO EN DEHESA BOYAL. (POLIGONO 15, PARCELA 5004).</p> <p>CASAR DE CACERES.</p> <p>JULIO 2013</p>
PROMOTOR:
<p>AYUNTAMIENTO DE CASAR DE CACERES.</p>



1. MEMORIA INFORMATIVA.

1.1.1. Objeto de la memoria.

El presente trabajo tiene por objeto la redacción de una memoria para definir las actuaciones a realizar en la Dehesa Boyal . Las obras a llevar a cabo son las siguientes:

- Cerramiento Dehesa Boyal: Polígono 15, parcela 5004.
- Localidad: Casar de Cáceres.

1.1.2. DESCRIPCIÓN DE LAS INVERSIÓN OBJETO DE AYUDA.

Cerramiento Dehesa Boyal.

Construcción de cerramiento perimetral de 2m de altura con mallazo de dimensiones 15 x15 de diámetro D=8mm sobre postes de hierro angular de 50x50x5mm empotrados y anclados al terreno con zapata de hormigón de 30cm de profundidad, con postes centro de tiro de T-60 cada 100m, SEGÚN ANEXO II, Modulación de las Inversiones, recogida en la Orden de 22 de marzo de 2012.

A continuación se aporta salida gráfica de Sic Pac, del Polígono 15, parcela, 5004.

Casar de Cáceres Julio de 2013.



Arquitecta Técnica.

Gema M^a Izquierdo Borrella.



MINISTERIO
DE AGRICULTURA, ALIMENTACIÓN
Y MEDIO AMBIENTE

FONDO ESPAÑOL DE
GARANTÍA AGRARIA

DATOS IDENTIFICATIVOS SIGPAC

Provincia: 10 - CACERES

Municipio: 50 - CASAR DE CACERES

Agregado: 0

Zona: 0

Polígono: 15

Parcela: 5004

Coordenadas UTM del centro	Fecha de vuelo de la foto del centro de la parcela: 06/2010
	Año de renovación Catastral: 2001
X: 721463,45 Y: 4380304,10 HUSO: 29	Fecha de impresión: 21/05/2012
	Escala aproximada de impresión: 1: 12500





MINISTERIO
DE AGRICULTURA, ALIMENTACIÓN
Y MEDIO AMBIENTE

FONDO ESPAÑOL DE
GARANTÍA AGRARIA

DATOS IDENTIFICATIVOS SIGPAC

Provincia: 10 - CACERES

Municipio: 50 - CASAR DE CACERES

Agregado: 0

Zona: 0

Polígono: 15

Parcela: 5004

Información SIGPAC asociada

El uso, delimitación gráfica u otros atributos de los recintos que aparecen en el SIGPAC tienen por objeto facilitar al agricultor la cumplimentación de su solicitud de ayudas de la PAC. Cuando el uso que aparece en el SIGPAC sea distinto del uso real, el agricultor debe realizar su solicitud de ayuda en base a este último, el real, debiendo comunicar la incidencia al servicio competente de su Comunidad Autónoma.

A) Relativos al recinto:

Recinto	Superficie (ha)	Pendiente (%)	Uso	Coef. Regadío	Incidencias (1)
1	109,7842	2,80	PASTO CON ARBOLADO		
2	1,1490	2,70	IMPRODUCTIVOS		
3	0,1826	3,60	VIALES		
4	4,1206	1,80	IMPRODUCTIVOS		
5	2,3763	2,80	ZONA URBANA		
7	0,0178	2,40	EDIFICACIONES		
8	0,5066	9,60	PASTO ARBUSTIVO		
9	0,8953	4,40	ZONA URBANA		
10	1,1022	2,40	IMPRODUCTIVOS		
12	0,0808	1,90	PASTO ARBUSTIVO		
13	0,1581	2,90	CORRIENTES Y SUPERFICIES DE AGUA		
14	0,1445	2,80	PASTO ARBUSTIVO		
15	0,1787	3,00	PASTO ARBUSTIVO		
16	0,2418	6,50	VIALES		
17	0,0006	3,00	ZONA URBANA		

(1) La descripción de las incidencias SIGPAC aparece en el menú de Ayuda del Visor SIGPAC

B) Relativas al arbolado registrado en el recinto:



MINISTERIO
DE AGRICULTURA, ALIMENTACIÓN
Y MEDIO AMBIENTE

FONDO ESPAÑOL DE
GARANTÍA AGRARIA

DATOS IDENTIFICATIVOS SIGPAC

Provincia: 10 - CACERES

Municipio: 50 - CASAR DE CACERES

Agregado: 0

Zona: 0

Polígono: 15

Parcela: 5004

C) Resumen de datos de la parcela:

Uso	Superficie del Recinto (ha)
CORRIENTES Y SUPERFICIES DE AGUA	0,1581
EDIFICACIONES	0,0178
IMPRODUCTIVOS	6,3718
PASTO ARBUSTIVO	0,9106
PASTO CON ARBOLADO	109,7842
VIALES	0,4244
ZONA URBANA	3,2722
Superficie Total Parcela	120,9392



AYUNTAMIENTO DE CASAR DE CÁCERES (CÁCERES)

C.P.: 10190 - Plaza de España, nº 1- Teléfono: 927 29 00 02 / Fax: 927 29 10 64

D^a CATALINA MERCHÁN MARTÍN, SECRETARIA DEL AYUNTAMIENTO DE CASAR DE CACERES (CÁCERES).

CERTIFICACIÓN: Que según el informe de la Aparejadora Municipal, D^a Gema María Izquierdo Borrella, de fecha 18 de Julio de 2013, Registro de Entrada nº 2.550, dice literalmente:

La Memoria Valorada, denominada Infraestructuras Rústicas, las cuales definen las obras ubicadas en el Polígono 15 parcela 5004, consistentes en el Cerramiento de la Dehesa Boyal, **no necesitan Evaluación Ambiental, ya que no se encuentran dentro del ámbito de aplicación del D.54/2011, de 29 de abril, por el que se aprueba el Reglamento de Evaluación Ambiental de la Comunidad Autónoma de Extremadura.**

Y para que conste, y a petición del interesado, expido la presente certificación, visada por el Señor Alcalde Presidente, en Casar de Cáceres a 18 de Julio de 2013.

Vº Bº

El alcalde Presidente

Florencio Rincón Godino

La secretaria

Catalina Merchán Martín.



AYUNTAMIENTO DE CASAR DE CÁCERES (CÁCERES)

C.P.: 10190 - Plaza de España, nº 1- Teléfono: 927 29 00 02 / Fax: 927 29 10 64

GEMA M^a IZQUIERDO BORRELLA, EN CALIDAD DE APAREJADORA MUNICIPAL DE CASAR DE CACERES, REDACTORA DE LA MEMORIA VALORADA INFRAESTRUCTURAS RUSTICAS, CERTIFICA:

La Memoria Valorada, denominada Infraestructuras Rústicas, las cuales definen las obras ubicadas en el Polígono 15 parcela 5004, consistentes en el Cerramiento de la Dehesa Boyal, están redactada en base al anexo II, Modulación de las Inversiones, Orden de 2 de julio de 2013 (D.O.E Nº 133, DE 11 DE JULIO DE 2013). se ha de indicar:

“Las mediciones y presupuesto son conforme a la base de precios públicos, y al Anexo II, referenciado con anterioridad.”

En Casar de Cáceres, Julio de 2013.

La aparejadora Municipal.



Fdo: Gema M^a Izquierdo Borrella.



MEDICIONES.

Presupuesto parcial nº 1 VALLADO LIGEROS

Nº	Ud	Descripción	Medición			Precio	Importe	
1.1	M.	Construcción de cerramiento perimetral de 2.00m de altura con mallazo de dimensiones 15 x15 de diámetro D=8mm sobre postes de hierro angular de 50x50x5mm empotrados y anclados al terreno con zapata de hormigón de 30cm de profundidad, con postes centro de tiro de T-60 cada 100m (SEGÚN ANEXO II, Modulación de las Inversiones, recogida en la Orden de 2 de julio de 2013.)						
			Uds.	Largo	Ancho	Alto	Parcial	Subtotal
Dehesa Boyal			1	3.400			3.400	
							3.400,00	3.400
						Total m.:	3.400,00	16,00
						Total presupuesto parcial nº 1 VALLADO LIGEROS :		54.400,00

Presupuesto de ejecución material

1 VALLADO LIGEROS **54.400,00**

Total: 54.400,00

Asciende el presupuesto de ejecución material a la expresada cantidad de CINCUENTA Y CUATRO MIL CUATROCIENTOS EUROS.

Casar de Cáceres Julio de 2013.

Arquitecta Técnica
Gema M^a Izquierdo Borrella

Proyecto: Infraestructuras rurales_2013

Capítulo	Importe
1 VALLADO LIGEROS	54.400,00
<hr/>	
Presupuesto de ejecución material	54.400,00
21% IVA	11.424,00
Presupuesto de ejecución por contrata	65.824,00

Asciende el presupuesto de ejecución por contrata a la expresada cantidad de SESENTA Y CINCO MIL OCHOCIENTOS VEINTICUATO EUROS.

Casar de Cáceres, Julio de 2013.

The image shows a circular official stamp of the Ayuntamiento of Casar de Cáceres. The stamp contains the text 'AYUNTAMIENTO' at the top and 'CASAR DE CÁCERES' at the bottom. In the center, there is a coat of arms. Overlaid on the stamp is a handwritten signature in black ink.

Arquitecta Técnica
Gema M^a Izquierdo Borrella



PLANOS.

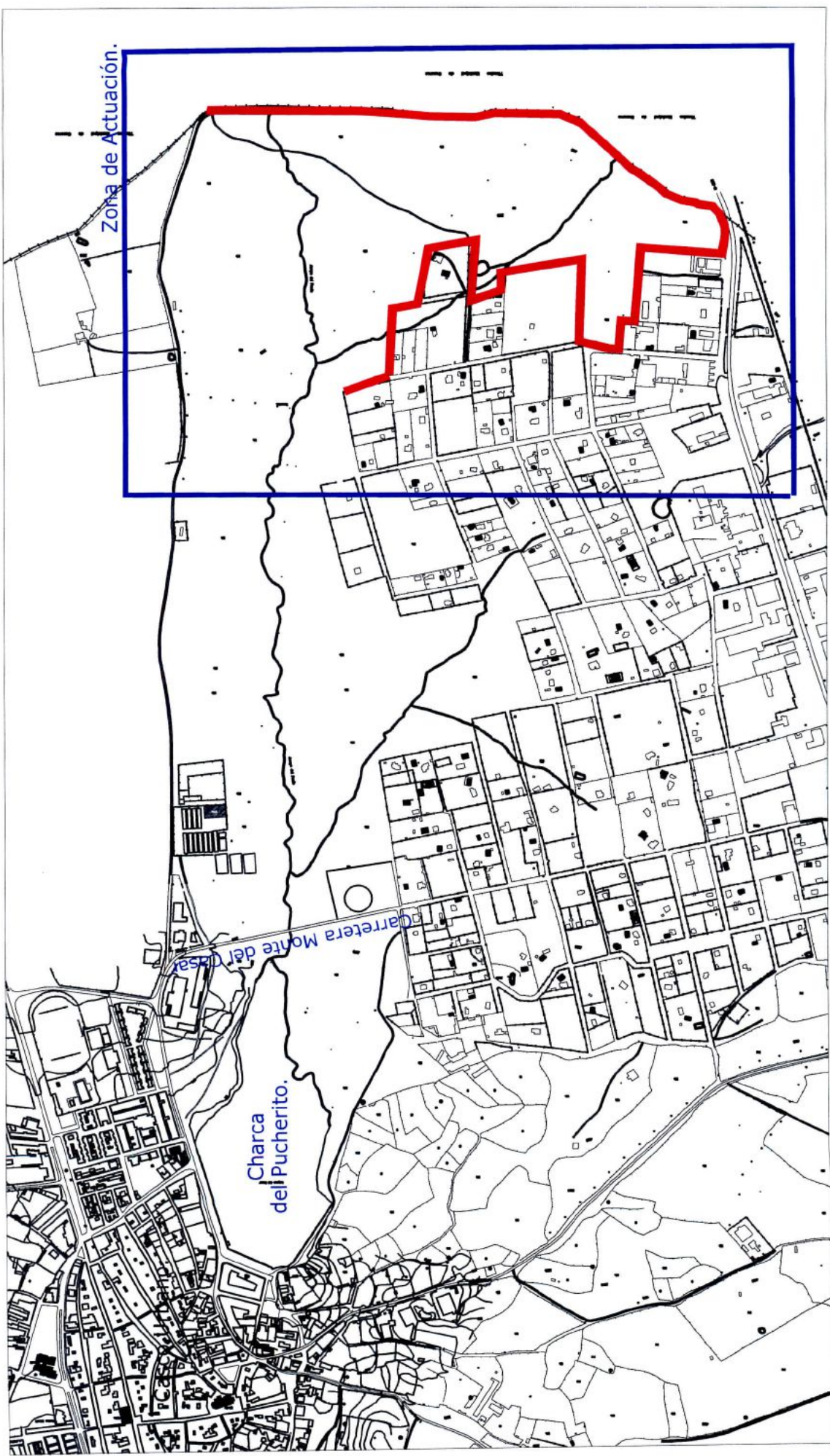

Zona de Actuación.

Infraestructuras Rústicas.
Cerramiento Dehesa Boyal.



Promotor: Ayuntamiento de Casar de Cáceres. **1**
Situación: Polígono 15, parcela 5004.

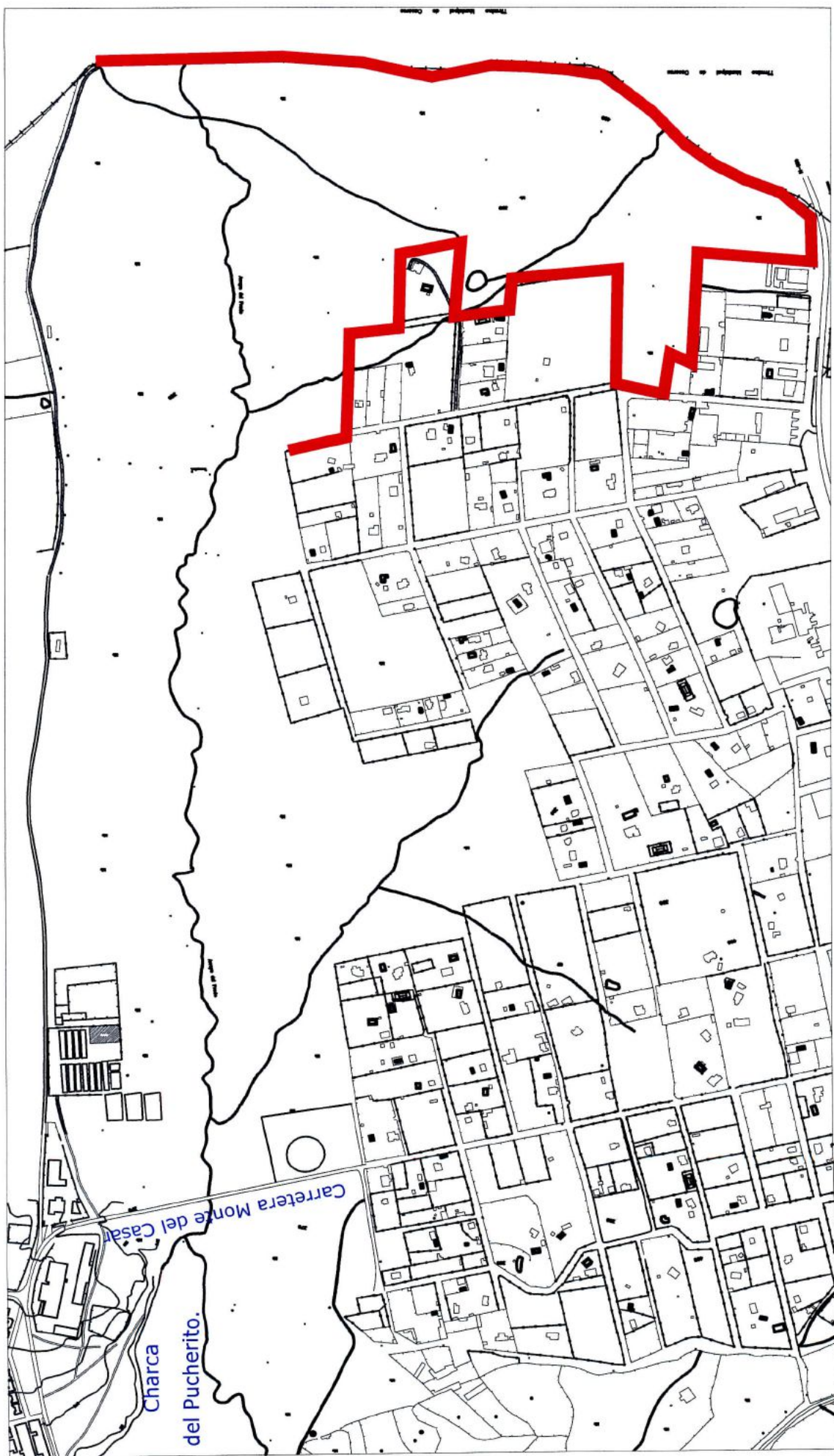

Cerramiento Dehesa Boyal.

Infraestructuras Rústicas.
Cerramiento Dehesa Boyal.



Promotor: Ayuntamiento de Casar de Cáceres.
Situación: Polígono 15, parcela 5004.

E=s/e.
Julio 2013.
Gema M. Requero Borrélla. Arquitecta Técnica.