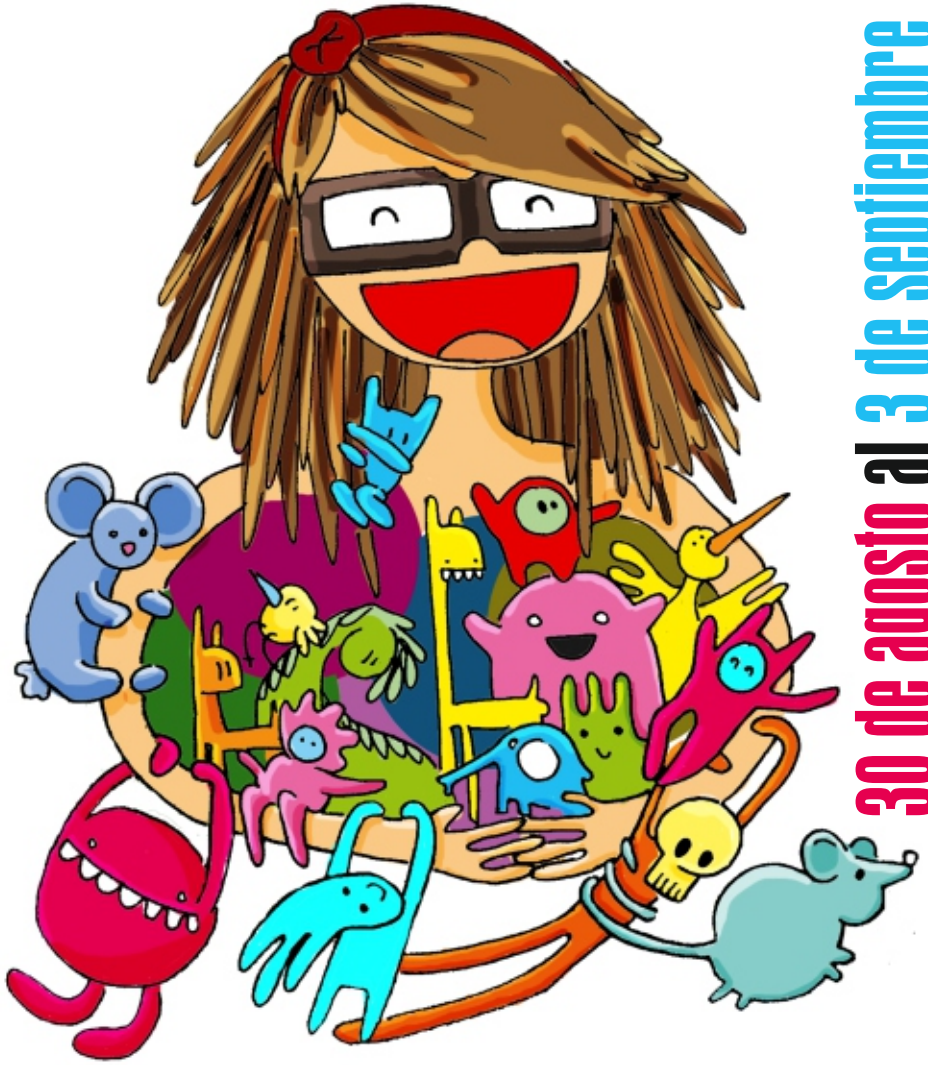

30 de agosto al 3 de septiembre

fiestas del Ramo 2013

CASAR DE CÁCERES

Colaboran
- Asociaciones Locales de Casar de Cáceres
- Voluntarios Deportivos-Juveniles
- Policía Local
- Guardia Civil
- DYA
- Cruz Roja

Organiza

Excmo. Ayuntamiento Casar de Cáceres

PROGRAMA FIESTAS DEL RAMO 2013

Del 30 de Agosto al 3 de Septiembre

VIERNES, 23 DE AGOSTO

CARRERA POPULAR NOCTURNA "EL RAMO".
Más información en Cartel Aparte.
Hora: 21:30 h. *Lugar:* Plaza de España.

ABBA EL MUSICAL
Más información en Cartel Aparte.
Hora: 23:00 h.
Lugar: Centro de Ocio y Cultura (Plaza de Toros).

DOMINGO, 25 DE AGOSTO

XXI EDIC. MARCHA CICLOMONTAÑA
Más información en Cartel Aparte.
Hora: 9:30 h. *Lugar:* Término Municipal.

CONOCE...EL PIRAGÜISMO.
Más información en Cartel Aparte.
Hora: 11:00 a 14:00 h.
Lugar: Charca Casar de Cáceres.

MIÉRCOLES, 28 DE AGOSTO

TROFEO "EL RAMO" DE NATACIÓN.
Más información en Cartel Aparte.
Hora: 19:30 h. *Lugar:* Piscina Municipal.

NOCHE JOVEN "GRAN PRIX LOCAL JOVEN".
Más información en Cartel Aparte.
Prueba Popular y Terrestre.
Hora: 21:00 h. *Lugar:* Plaza de las Palmeras.

CONCURSO DE GASTRONOMÍA.
Bases en Cartel del Concurso.
Hora: 20:00 h. *Lugar:* Casa de Cultura.

JUEVES, 29 DE AGOSTO

FINAL FÚTBOL SALA SENIOR MASCULINO.
Hora: 20:30 h.
Lugar: Pabellón Polideportivo Municipal.

ACTO ENTREGA TROFEOS VERANO JUVENIL Y DEPORTIVO 2013.
Hora: 21:30 h.
Lugar: Pabellón Polideportivo Municipal.

FESTIVAL RAMO'13.
Hora: 23:00 h.
Lugar: Explanada de las Palmeras.
- ***Grupo MANOLO Y CÍA.**
  Tributo a Manolo García.
- ***Grupo D' BAR EN BAR.**
  Tributo a la Música de los 80.
- ***DISCO-MUSIC.**

VIERNES, 30 DE AGOSTO

PARQUE INFANTIL.
Gratis para niños/as de 4 a 12 años.
Hora: de 12:00 a 14:00 h.
Lugar: Piscina Municipal.

DESFILE DE PEÑAS,
amenizado Charanga **"Taipapi Show"** y **"Semos la Leche"**.
Concentración en Plaza de Ferial a las 22:00 h.
Salida a las 22:30 h.
Recorrido: Plaza del Ferial, Pº de Extremadura, Calle Larga Alta y Plaza del Ayuntamiento.
Bases en Cartel aparte.

PREGÓN DE FIESTAS.
A cargo de "Panadería Los Pollos".

Entrega de Pan y Jamón a las Peñas participantes en el Ayuntamiento.

VERBENA POPULAR.
Lugar: Plaza del Ayuntamiento.
Orquesta **"VENUS"**.

DISCOTECA MÓVIL.
Hora: Desde 2:00 hasta 7:00 horas.
Lugar: Políg. La Cañada.

SÁBADO, 31 DE AGOSTO

CHARANGA por las calles del pueblo.
Salida de Plaza del Ayuntamiento a las 6:00 h. hasta la llegada a la Plaza de Toros a las 7:30 h.
Amenizada por Charanga **"Taipapi Show"**.

VAQUILLAS DEL AGUARDIENTE.
Suelta y lidia de dos vaquillas.
Hora: 8:00 h. *Lugar:* Plaza de Toros.

CHARANGA "Semos la Leche".
Actuación-Concierto Profesional.
Hora: 14:00 h.
Lugar: Por las Calles y Bares de la localidad.

CORRIDA DE TOROS.
Lidia y muerte de 6 Toros.
Más información en Cartel Aparte.
Hora: 18:30 h. *Lugar:* Plaza de Toros

VERBENA POPULAR.
Orquestas: **"LOCURA LATINA"** y **"TRÁNSITO"**.
Hora: de 23:30 h. hasta las 7:00 h.
Lugar: Plaza del Ferial.

DISCOTECA MÓVIL.
Hora: Desde las 2:00 h. hasta las 7:00 h.
Lugar: Junto al Centro de Ocio.

DOMINGO, 1 DE SEPTIEMBRE DOMINGO DEL RAMO

TRADICIONAL "MESA DEL RAMO".
Mayordomos:
José María García Congregado y Petri Vivas Rubio.
Bendición de la Mesa y convite tradicional después de la Misa de 12.
Lugar: Barriada de la Diputación, 45.

CHARANGA por las calles y bares del pueblo.
Charanga **"Taipapi Show"**.
Hora: 13:30 h.
Salida de Barriada Diputación, 45 (Mesa del Ramo) y recorrido posterior hasta Hogar de Pensionistas, Calle Larga Baja, Pza. Ayuntamiento, C/ Larga Alta y Paseo de Extremadura.

MÚSICA DISCO-AGUA.
Hora: desde las 14:00 h. a las 19:00 h.
Lugar: Pº Extremadura. Junto Estatua de Helénides.

TOROS ESTILO TRADICIONAL.
Lidia de 2 toros y 2 vacas al estilo tradicional.
Hora: 18:30 h.
Lugar: Plaza de Toros

VERBENA POPULAR.
Orquesta **"VULKANO SHOW"**.
Hora: 23:30 h.
Lugar: Plaza del Ferial.

LUNES, 2 DE SEPTIEMBRE FIESTA LOCAL

PARQUE INFANTIL.
Gratis para niños/niñas de 4 a 12 años.
Hora: de 12:00 h. a 14:00 h.
Lugar: Piscina Municipal.

TOROS ESTILO TRADICIONAL.
Lidia de 2 toros y 2 vacas al estilo tradicional.
Hora: 18:30 h.
Lugar: Plaza de Toros

FLAMENCO EN VIVO.
Espectáculo: "**Mirando hacia atrás**".
Actuación de cante y toque flamenco:
Al cante: David Torres y Francisco Escudero "Perrete".
Al toque: Ismael Gómez y Mario Holgado.
Al baile: David Quintana.
Hora: 22:30 h.
Lugar: Plaza del Ferial.

ACTUACIÓN DE "MANSABORÁ FOLK".

MARTES, 3 DE SEPTIEMBRE

FIESTA INFANTIL.
Para niños/niñas de 4 a 12 años.
Espectáculo infantil gratuito:
TUS COLEGAS DE LA TELE.
Hora: de 11:00 a 14:00 h.
Lugar: Casa de Cultura.

COMIDA DE LOS PENSIONISTAS
con las Asociaciones de la localidad.
Hora: 14:00 h.
Lugar: Restaurante Casa Claudio