"TU PUEBLO SOBRE RUEDAS"

Programa de recorridos en bicicletas todo terreno por el término municipal con el objetivo de promocionar y potenciar la práctica del ciclismo, dando a conocer el entorno natural y cultural de una manera sana, entretenida y no competitiva con distancias que van de los 18 a los 30 km.

RUTA: LA CANTERA-LA MATA-PANTANO VIEJO

FECHA: **Domingo 21 abril.** ***HORA SALIDA:*** **10:00 de la mañana.**

LUGAR SALIDA/LLEGADA: **Fuente del Paseo.**

RECORRIDO: **Circular de 18,3 km. aproximadamente.**

TIEMPO ESTIMADO: **2 horas.** ***DIFICULTAD:*** **Baja.**

TIPO TERRENO: **Caminos en buen estado y tramo de vereda en Dehesa.**

¡¡¡OJO!!! esperar a reagrupar para paso por NAC. 630

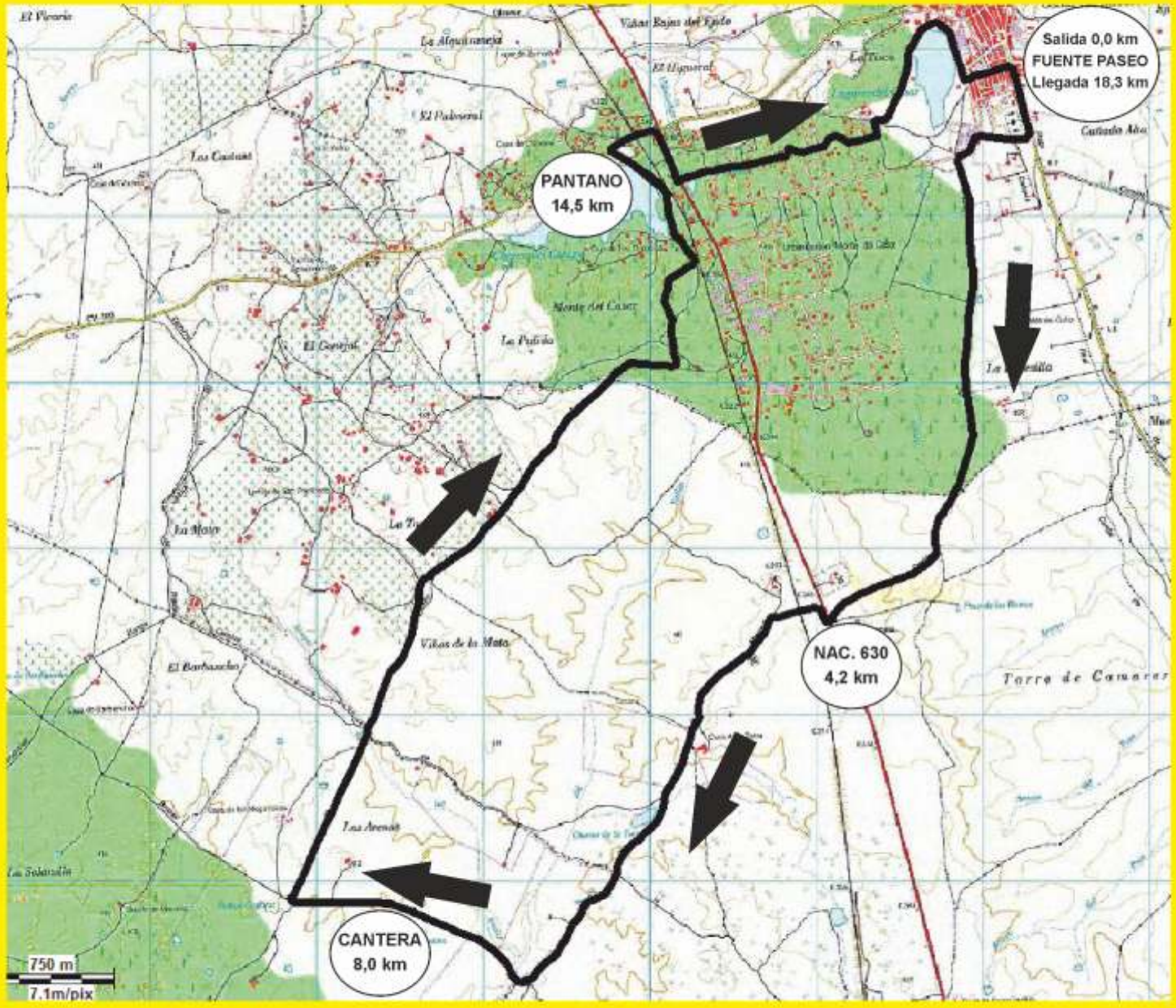

www.casardecaceres.com/_deportes
www.casardecaceres.com/_juventud
@DeporteCasar - @JuventudCasar
Judeca Casar de Cáceres